

PLAN INVELITOARE

NOTA :
 -S invelitoare = 332.52 mp
 -toate aerisirile existente pe terasa se vor ridica peste invelitoare cu cca 50 cm .
 -se vor monta deasemenea igheaburi ,burlane si opritoare de zapada .

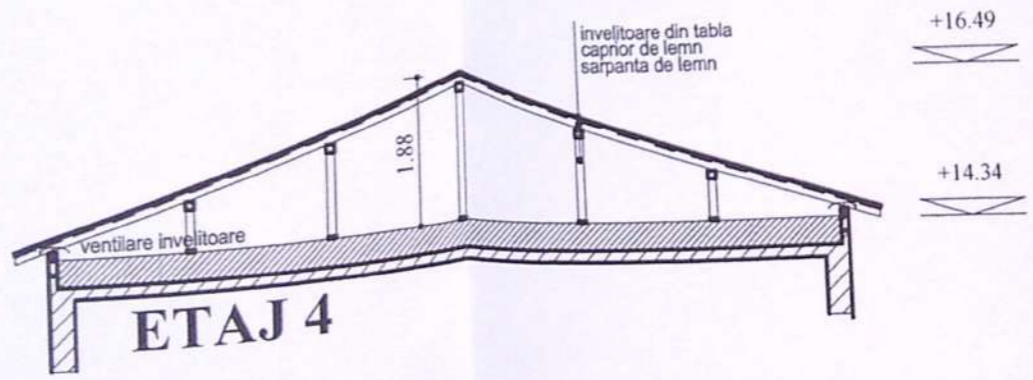

ETAJ 4

SECTIUNEA A-A



SEMNATURA	CERINTA	REFERAT / EXPERTIZA NR. / DATA
		Beneficiar: ASOCIATIA DE LOCATARI NR.1 H.COANDA PENTRU LOCATARI BL.1 PRIN CIOBANU ANA
	Scara 1:100	Titlu proiect: Schimbare sistem invelitoare din terasa in sarpana de lemn cu invelitoare din tabla lucrați executate fara autorizatie de construire
	Data 05.2020	Titlu plansa: PLAN INVELITOARE

BLOC 1 SC.B

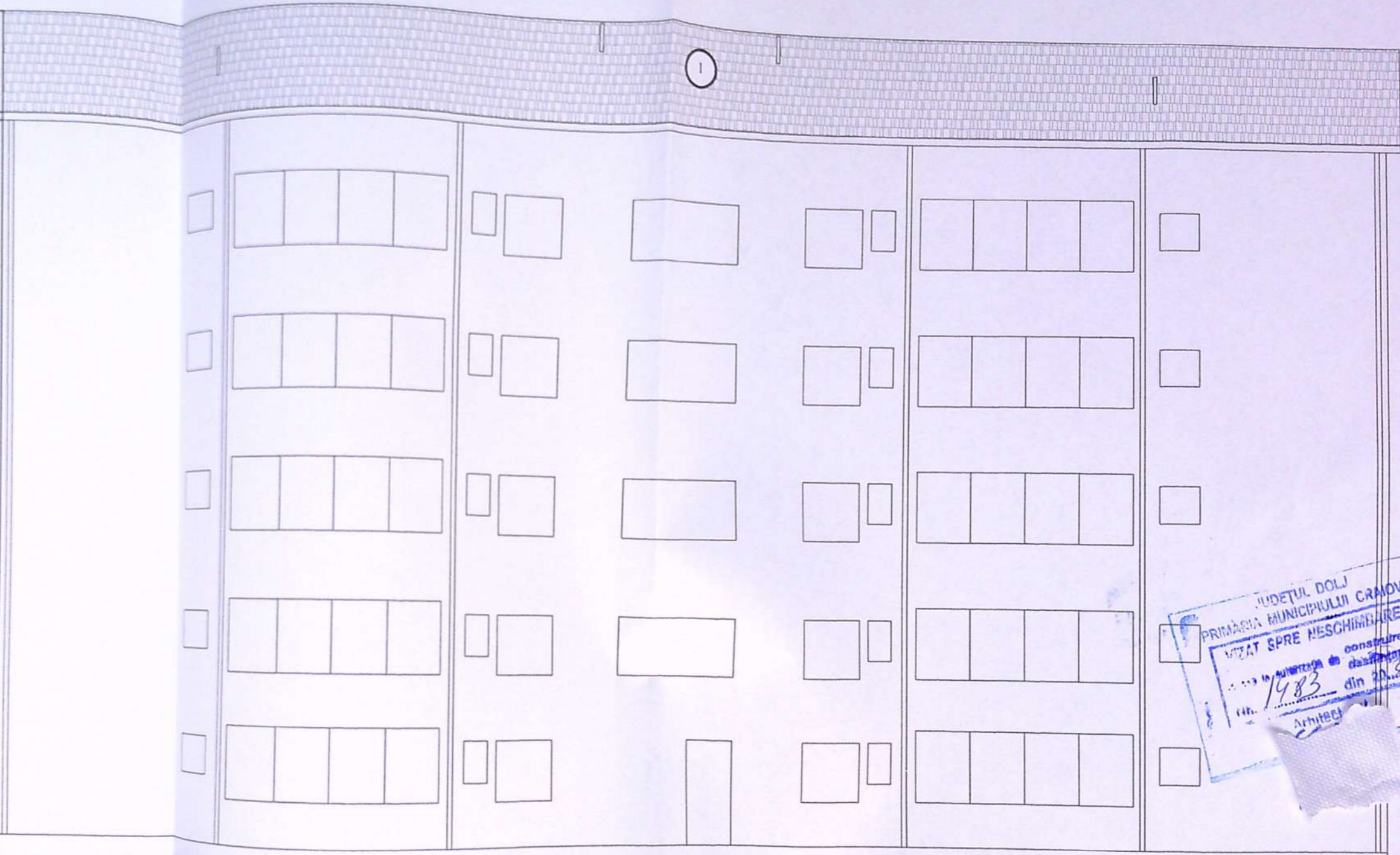

FATADA EST

LEGENDA

① invelitoare din tabla imitatie tigla

NOTA :
 -S invelitoare = 332.52 mp
 -toate aerisirile existente pe terasa se vor ridica peste invelitoare cu cca 50 cm .
 -se vor monta deasemenea jgheaburi ,burlane si opritoare de zapada .
 -prin acesta documentatie nu se va umbla la cromatica initiala a fatadelor



SIGNATURA	CERINTA	REFERAT / EXPERTIZA NR. / DATA
		Beneficiari: ASOCIATIA DE LOCATARI NR.1 H.COANDA PENTRU LOCATARI BL.1 PRIN CIOBANU ANA
Scara 1:100		Titlu proiect: Schimbare sistem invelitoare din terasa in sarpanta de lemn cu invelitoare din tabla lucrari executate fara autorizatie de construire
Data 05.2020		str. Henri Coanda nr. 64 ,bl.1,sc.A,Craiova
		Titlu plansa: FATADA EST